

ขั้นตอนการใช้งานโปรแกรมของการใช้งานเครื่องมือของศูนย์วิจัยชีวโมเลกุลและ เซลล์วิทยาของโรคติดเชื้อ

>> เริ่มต้นการเปิดเว็บ <http://dmu.rhes.cmu.ac.th/cmbid/login.php>

>> การ Login เข้าสู่ระบบ ระบบจะให้พิมพ์ Username และ Password เพื่อเข้าสู่ระบบการจองอุปกรณ์

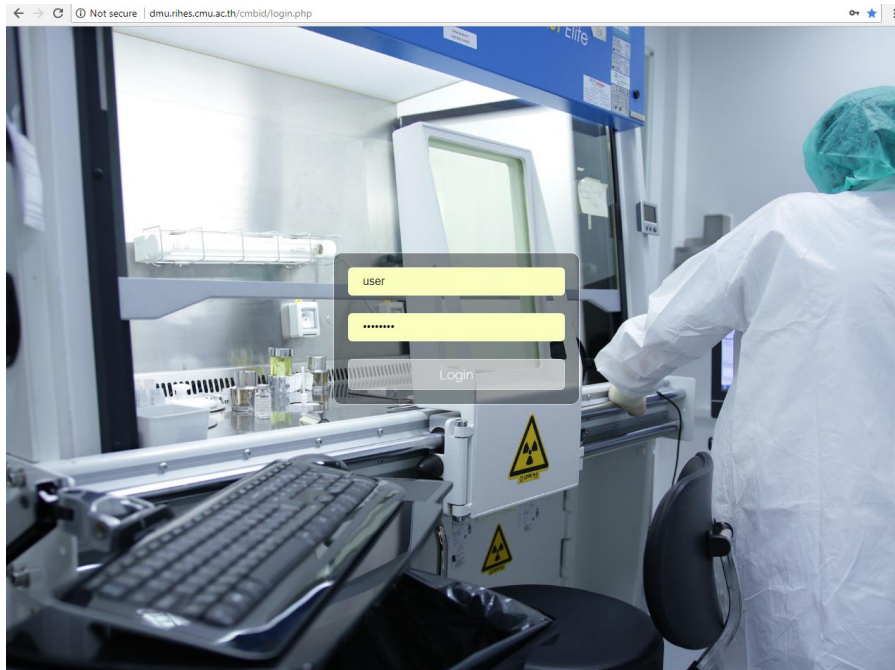

>รูปแบบหน้าหลักของเว็บไซต์ จะแสดงภาพรวมของเว็บไซต์ ประกอบด้วย รายชื่ออุปกรณ์ทั้งหมด (แถบซ้าย) และ รายการเครื่องมือที่ใช้ล่าสุด (แถบขวา)

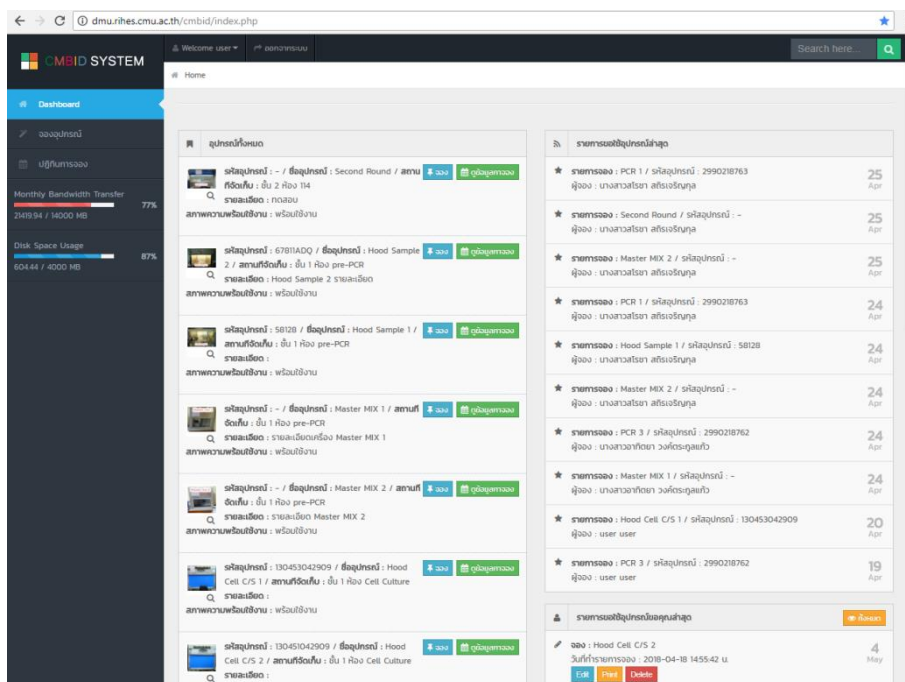

ภาพรวมของเว็บไซต์

- Dashboard:** Located on the left side, it contains a "จ้องอุปกรณ์" (View Equipment) button and a "ปฏิทินการจ้อง" (Viewing Calendar) button. It also displays system metrics like "Monthly Bandwidth Transfer" (21419.94 / 14000 MB, 77%) and "Disk Space Usage" (604.44 / 4000 MB, 87%).
- อุปกรณ์ทั้งหมด (All Equipment):** A central list of equipment items, each with a "จ้อง" (View) button and an "ข้อมูลการจ้อง" (Viewing Information) button.
- รายการการขอใช้ (Request List):** A table on the right side showing a list of requests with columns for request type, equipment ID, user, and date.

Key UI elements are highlighted with colored boxes and labeled with Thai text:

- Username ของผู้ใช้งาน:** Points to the "Welcome user" dropdown menu.
- จ้องอุปกรณ์:** Points to the "จ้องอุปกรณ์" button in the dashboard.
- ปฏิทินการจ้อง:** Points to the "ปฏิทินการจ้อง" button in the dashboard.
- อุปกรณ์ทั้งหมด:** Points to the "อุปกรณ์ทั้งหมด" section header.
- ปฏิทินการจ้อง:** Points to the "ปฏิทินการจ้อง" button in the equipment list.
- รายการการขอใช้ อุปกรณ์ล่าสุด:** Points to the "รายการการขอใช้" section header.
- ดูตารางการจ้องใช้เครื่องมือของแต่ละเครื่องมือ:** Points to the "ข้อมูลการจ้อง" button in the equipment list.
- ทำการจ้องใช้เครื่องมืออื่นๆ:** Points to the "จ้อง" button in the equipment list.

>เมื่อกดปุ่มเมนู **ดูข้อมูลการจอง** (แถบซ้ายมือของเว็บไซต์) หน้าจอจะแสดงภาพดังต่อไปนี้

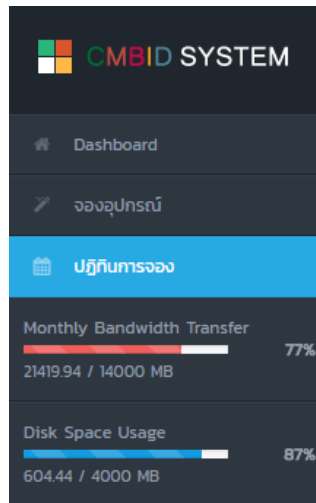

หน้าจอจะแสดงตารางปฏิทินการใช้งานในแต่ละเดือน ซึ่งจะระบุ ชื่ออุปกรณ์ สถานที่ ผู้รับผิดชอบอุปกรณ์ ชื่อผู้จอง วันที่จอง เวลาเริ่มต้นปฏิบัติงาน และ เวลาสิ้นสุดปฏิบัติงาน

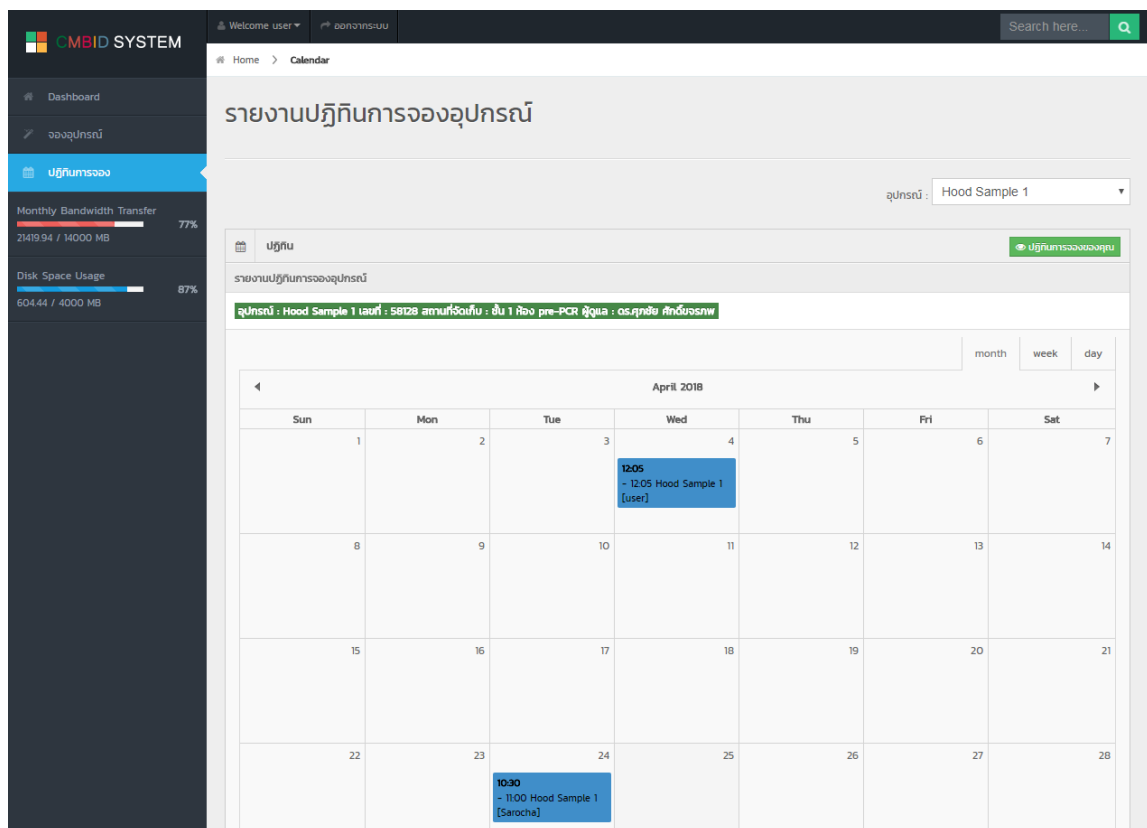

>>วิธีการจองอุปกรณ์

คลิกไปที่แถบเมนู **จองอุปกรณ์** หน้าจอจะแสดงดังภาพ จากนั้นให้เลือกข้อมูลการจอง
ดังนี้ **อุปกรณ์ที่ต้องการจอง** **วันเวลาที่ต้องการจอง** **ผู้จอง** และ**วันเวลาที่ทำการจอง**

- อุปกรณ์: A dropdown menu currently showing 'กรุณาเลือกข้อมูล' (Please select information).
- วัน - เวลา ที่เริ่มต้น: A date and time selection field.
- วัน - เวลา ที่สิ้นสุด: A date and time selection field.
- รายละเอียดเพิ่มเติม: A text area for additional details.
- ผู้จอง: A dropdown menu showing 'คุณuser user'.
- เวลาที่ทำการจอง: A date and time field showing '2018-04-25 14:18:20'.

At the bottom of the form are 'Save' and 'Cancel' buttons.

คลิกเลือก อุปกรณ์ที่ต้องการทำการจอง

- กรุณาเลือกข้อมูล
- Second Round
- Hood Sample 2
- Hood Sample 1
- Master MIX 1
- Master MIX 2
- Hood Cell C/S 1
- Hood Cell C/S 2
- PCR 1
- PCR 2
- PCR 3** (highlighted)
- PCR 4
- Real-Time PCR
- ELISA Reader 1
- ELISA reader 2
- Nanodrop
- Cyan

The 'Save' and 'Cancel' buttons are visible at the bottom of the form.

คลิกเลือก วัน-เวลา เริ่มต้นใช้งาน และ วัน-เวลา สิ้นสุดใช้งาน ดังนี้

คลิกเลือก เลือกว่าวันที่ >>> เลือกเวลา (หน่วยชั่วโมง) >>> เลือกเวลา (หน่วยนาที)

เลือกว่าวันที่

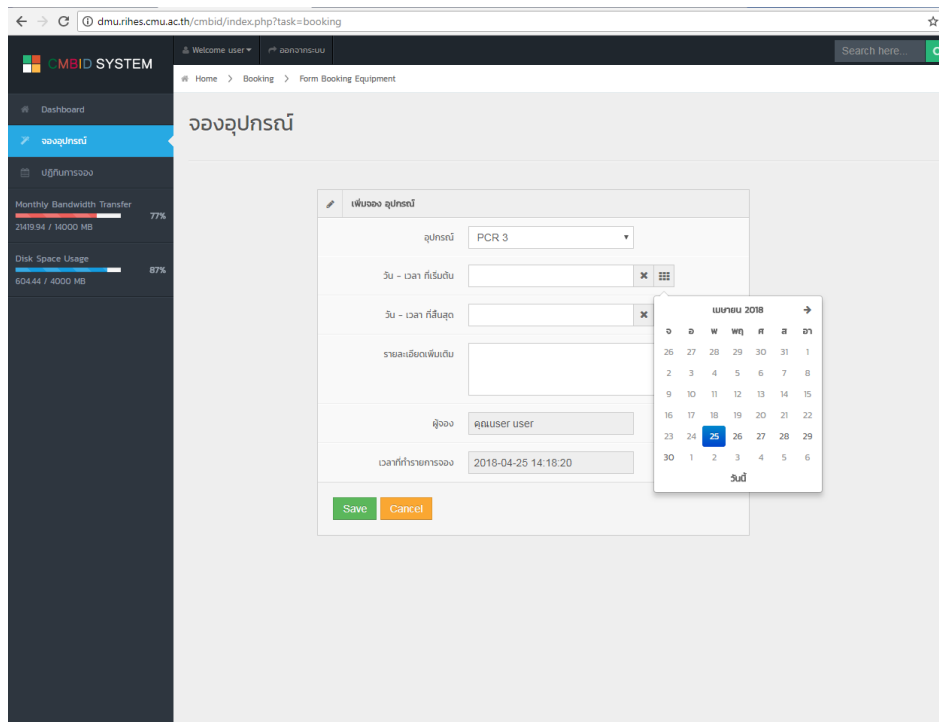

เลือกเวลา (หน่วยชั่วโมง)

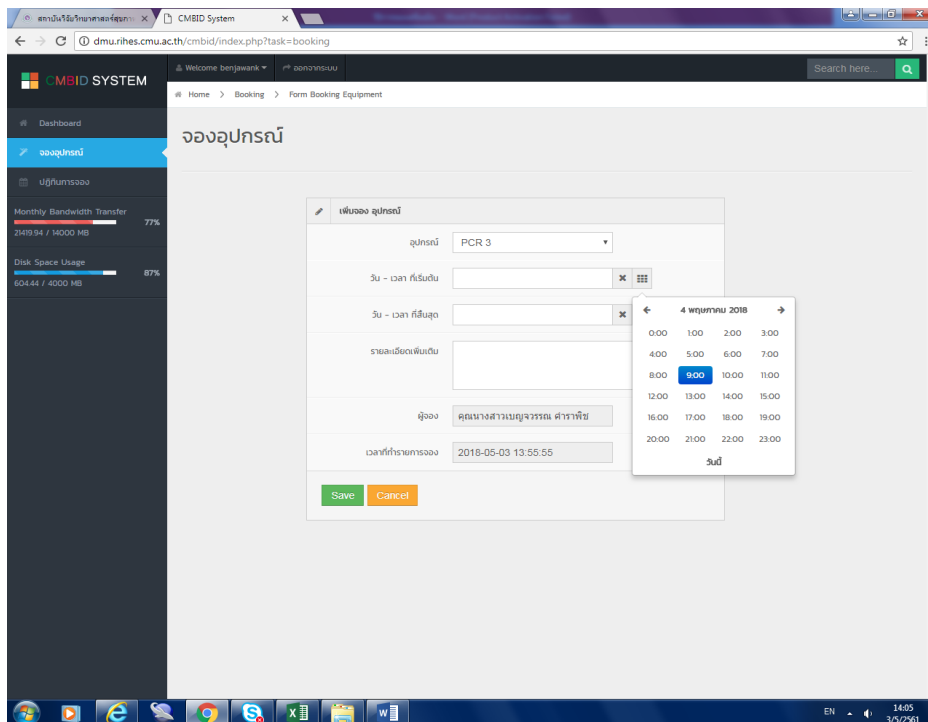

เลือกเวลา (หน่วยนาฬิกา)

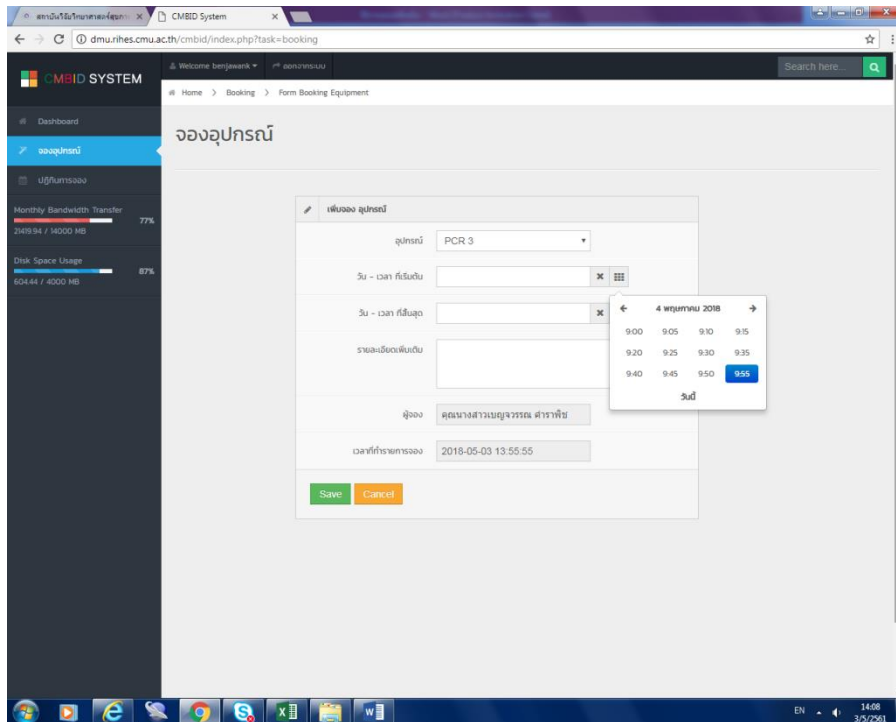

เมื่อเลือกอุปกรณ์ที่ต้องการเสร็จแล้ว ตรวจสอบวันเวลาที่ถูกต้อง จากนั้นก็กด Save เพื่อทำการจองอุปกรณ์

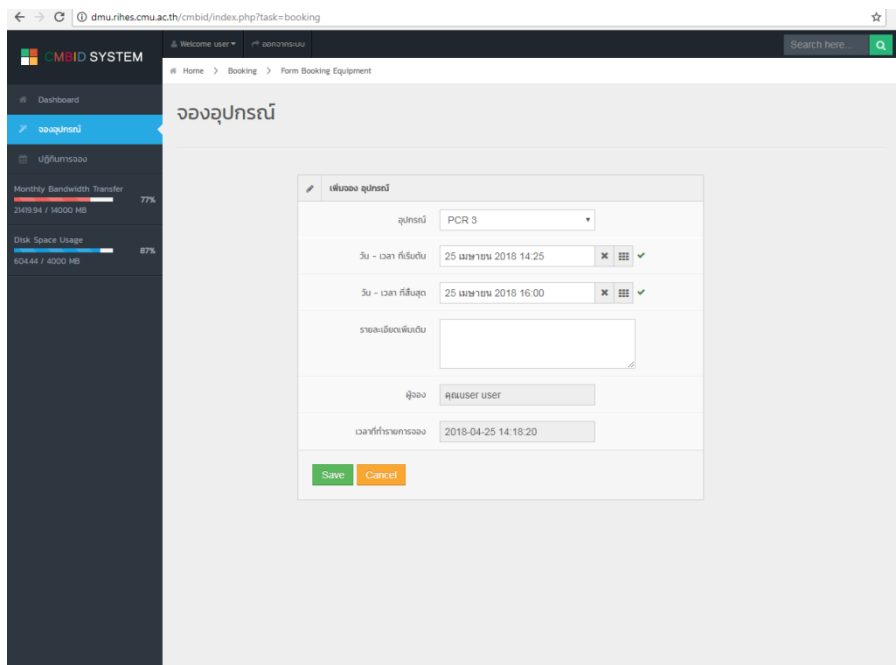

จากนั้นหน้าจอก็จะแสดงภาพ การยืนยันการจองอุปกรณ์ กด print ไปแสดงยืนยันการจองอุปกรณ์ ถือว่าเสร็จสิ้นการจองอุปกรณ์ในแต่ละครั้ง

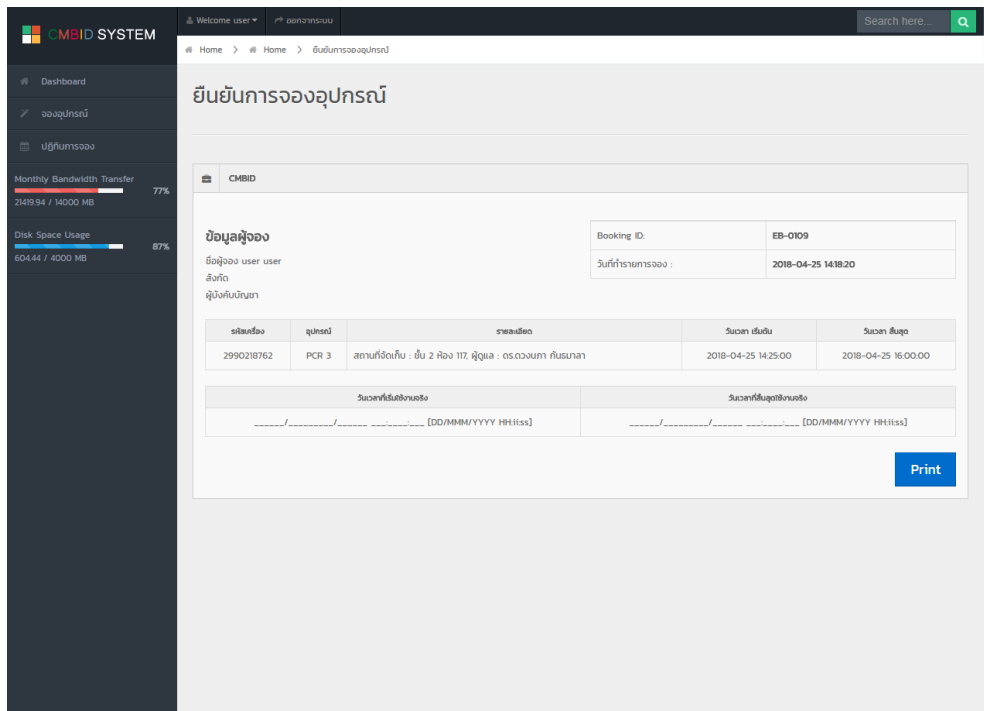

>การแก้ไขหรือยกเลิก >>ในกรณีที่ต้องการแก้ไข หรือเปลี่ยนแปลงการจองอุปกรณ์สามารถแก้ไขได้ในกรณีที่ยังไม่ถึงเวลาใช้งาน โดยดูที่รายการการขอใช้อุปกรณ์ล่าสุด จะเห็นแถบด้วยกันทั้งหมด 3 แถบ คือ แก้ไขข้อมูล (Edit), Print ข้อมูล และ ลบ (Delete) ข้อมูล

เมื่อทำการจองเสร็จสมบูรณ์แล้ว กลับมาที่ ปฏิทินการจองอุปกรณ์ เพื่อดูว่าอุปกรณ์ที่จองไปแล้วนั้นขึ้นแล้วในระบบการจอง โดยหน้าปฏิทินการจองนั้นจะแสดงให้เห็นภาพรวมของอุปกรณ์ ดังกล่าวว่ามีผู้ขอใช้งานเครื่องมือในแต่ละวัน โดยจะแสดงชื่อผู้จอง วันที่ใช้งาน เวลาที่เริ่มใช้งาน และเวลาสิ้นสุดการใช้งาน

